

SEDAŞ'tan Anında Müdahale

TEİAŞ'ın (Türkiye Elektrik İletim A.Ş.) Maltepe Mahallesi Dört Yol Trafo İndirici Merkezine giriş yapan 154 Bin Voltluk yüksek gerilim iletim hatlarında, bakım çalışmaları yapılması sırasında, 35 metrelik elektrik direğinin en üstünde yer alan çelik gergi teli koparak, iletim hattının altında SEDAŞ'a (Sakarya Elektrik Dağıtım A.Ş.) ait 9 metrelik direklerde yer alan ve abonelere elektrik sağlayan 34 Bin Voltluk orta gerilim iletkenlerinin üzerine düştü.

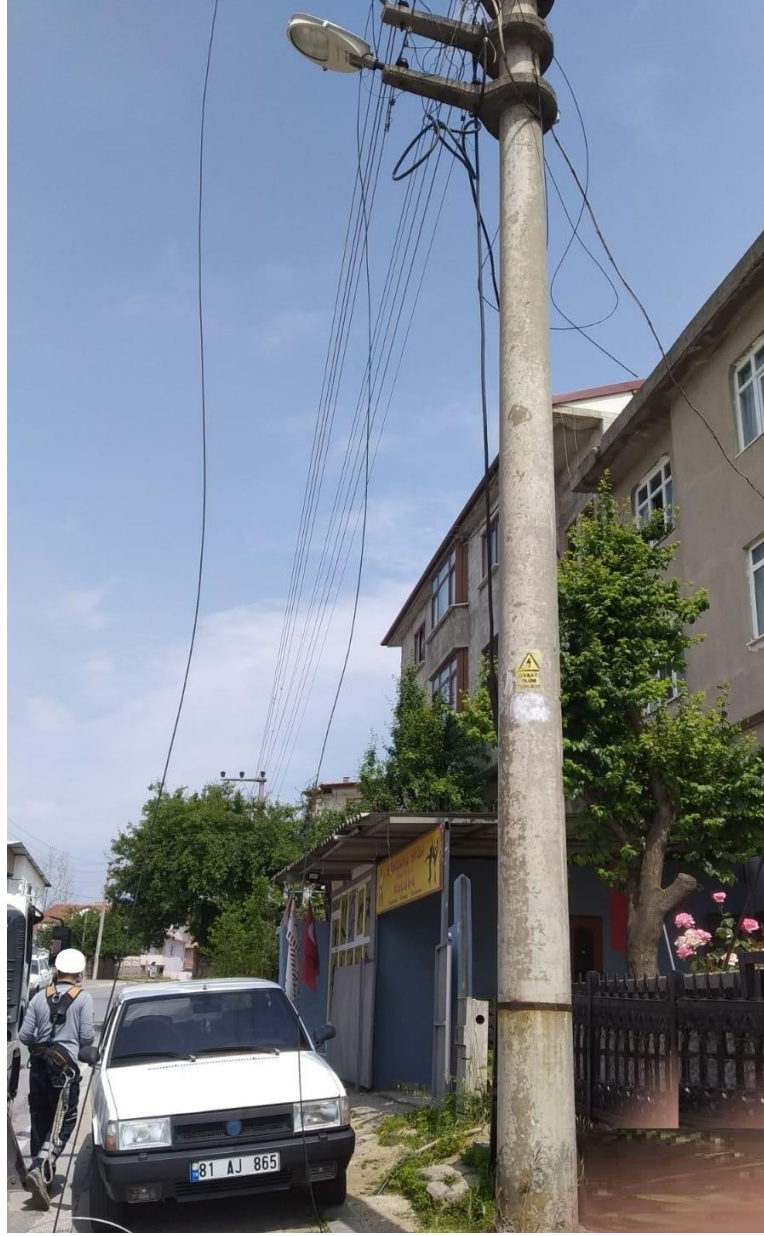

SEDAŞ EKİPLERİNDEN ANINDA MÜDAHALE

Orta gerilim iletkenlerinin kısa devre olmasına neden olay sırasında çıkan patlama sesi mahallede korku yarattı. Vatandaşlar SEDAŞ ALO 186 Çağrı Merkezini aradılar. Mahalle sakinleri korkularını paylaşırken, oluşan elektrik arızası ve kesintinin nedenini de öğrenmeye çalıştılar.

Sakarya Elektrik Dağıtım A.Ş.

Orhangazi Cad. Trafo Tesisleri 54100 Sakarya / TÜRKİYE T: +90 (264) 295 85 00 - F: +90 (264) 275 10 48
www.sedas.com - info@sedas.com Ticaret Sicil No: 10941



TEİAŞ ekipleri kopan topraklama iletkenini kaldırmaya çalışırken, SEDAŞ ekipleri de olay yerine hızla giderek, oluşan kısa devre arızasına anında müdahale ettiler. Saat 10:33'de gerçekleşen arıza ve oluşan enerji kesintisi SEDAŞ ekiplerinin hızla gerekli onarımları yapması ile saat 13:05'te giderildi ve elektrik enerjisi mahalleye yeniden verildi.



Sakarya Elektrik Dağıtım A.Ş.

Orhangazi Cad. Trafo Tesisleri 54100 Sakarya / TÜRKİYE **T:** +90 (264) 295 85 00 - **F:** +90 (264) 275 10 48
www.sedas.com - info@sedas.com **Ticaret Sicil No:** 10941

SEDAŞ İletişim Hatları **Bolu** 0 (374) 186 11 22 **Düzce** 0 (380) 186 11 22 **Kocaeli** 0(262) 186 11 22 **Sakarya** 0(264) 186 11 22 Elektrik Arıza Bildirimi İçin **ALO 186**